

DIŞ ÇAP VİDA UCU

- Taşlanmış vida profili
- Islak ve Kuru kesme şartlarına uygun yapı
- Taşlanmış geometri ile yüksek yüzey kalitesi
- Değişken kesme şartları için özel karbür yapısı



SİPARİŞ NO	UÇ ÖLÇÜSÜ	M(Hatve)
1158135	11 ER	0.5 ISO
1234557	11 ER	1.0 ISO
1234825	16 ER	0.5 ISO
1234826	16 ER	0.75 ISO
1234823	16 ER	0.80 ISO
1234827	16 ER	1.0 ISO
1234828	16 ER	1.25 ISO
1234829	16 ER	1.5 ISO
1234830	16 ER	1.75 ISO
1234851	16 ER	2.0 ISO
1234853	16 ER	2.5 ISO
1234862	16 ER	3.0ISO
1235094	16 ER	3.5 ISO
1234869	16 ER	AG 60
1235033	22 ER	3.0 ISO
1235032	22 ER	3.5 ISO
1234892	22 ER	4.0 ISO
1234857	22 ER	4.5 ISO
1234847	22 ER	5.0 ISO
1234995	22 ER	6.0 ISO
1234910	22 ER	N 60
1234850	27 ER	Q 60

DIŞ ÇAP VİDA UCU

- Taşlanmış vida profili
- Islak ve Kuru kesme şartlarına uygun yapı
- Taşlanmış geometri ile yüksek yüzey kalitesi
- Değişken kesme şartları için özel karbür yapısı

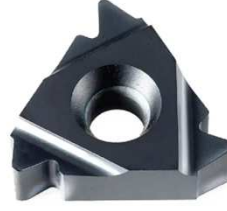

SİPARİŞ NO	UÇ ÖLÇÜSÜ	M(Hatve)
1234843	11 ER	14 W
1234481	16 ER	28 W
1115073	16 ER	20 W
1234999	16 ER	19 W
1234997	16 ER	18 W
1234846	16 ER	16 W
1234842	16 ER	14 W
1234838	16 ER	12 W
1234834	16 ER	11 W
1234541	16 ER	10 W
1234545	16 ER	8 W
1234868	16 ER	AG 55
1234530	22 ER	7 W
1234466	22 ER	4 W

DIŞ ÇAP VİDA UCU

- Taşlanmış vida profili
- Islak ve Kuru kesme şartlarına uygun yapı
- Taşlanmış geometri ile yüksek yüzey kalitesi
- Değişken kesme şartları için özel karbür yapısı

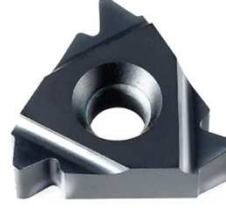

SİPARİŞ NO	UÇ ÖLÇÜSÜ	M(Hatve)
2500934	16 ER	40 UN
1234526	16 ER	36 UN
1234864	16 ER	32 UN
1234860	16 ER	28 UN
1234858	16 ER	24 UN
1234855	16 ER	20 UN
1234849	16 ER	18 UN
1234845	16 ER	16 UN
1234841	16 ER	14 UN
1234548	16 ER	13 UN
1234837	16 ER	12 UN
1234833	16 ER	10 UN
1234529	16 ER	7 UN

DIŞ ÇAP VİDA UCU

- Taşlanmış vida profili
- Islak ve Kuru kesme şartlarına uygun yapı
- Taşlanmış geometri ile yüksek yüzey kalitesi
- Değişken kesme şartları için özel karbür yapısı

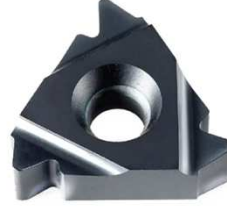

SİPARİŞ NO	UÇ ÖLÇÜSÜ	M(Hatve)
1234854	16 ER	20 ABUTT
1234844	16 ER	16 ABUTT
1234836	16 ER	12 ABUTT
1234831	16 ER	10 ABUTT
1234832	16 ER	10 RD
1234867	16 ER	8 RD
1234866	16 ER	6 RD
1234536	22 ER	6 RD
1234908	22 ER	5 RD
1234534	22 ER	4 RD
1234852	16 ER	2.0 TR
1234445	16 ER	2.5 TR
1234863	16 ER	3.0 TR
1234906	22 ER	4 TR
1234907	22 ER	5 TR
1234909	22 ER	6 TR
1234848	16 ER	18 NPT
1234840	16 ER	14 NPT
1234835	16 ER	11.5 NPT
1234450	16 ER	8 ACME
1234897	22 ER	6 ACME